

Äppellundens förskola

**BESIKTNINGSMAN**

Martin Edh

KUND

Armada Fastighets AB

OBJEKTADRESSManfred bondes väg 78
Åkersberga**LOKALISERINGHÄNVISNING**

Finns (EN1176-7 8.2.4)

UNDERHÅLLNINGSPÅN

Saknas (EN1176-7 8.1)

Innehållsförteckning

1. Släntrutsch
2. Sandlåda
3. Lekhus
4. Övrigt
5. Lekhus
6. Fjäderlek
7. Rutsch
8. Sandlåda
9. Övrigt
10. Lekhus
11. Däck
12. Sandlåda
13. Gungställning
14. Däck
15. Tunnel
16. Fjäderlek
17. Klätterställning
18. Fjäderlek
19. Sandlåda

Lekredskap

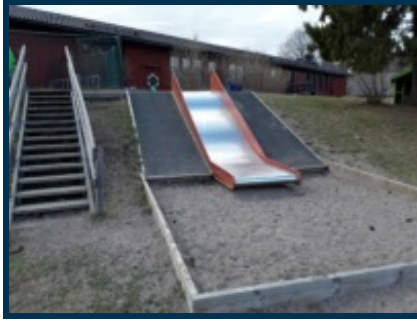

Släntrutsch

TYP SKYLT

Saknas

TILLVERKARE

Hags

ANMÄRKNINGAR

Inga fel identifierade vid besiktningstillfället.

1



Sandlåda

TYP SKYLT

Saknas

TILLVERKARE

Okänd

ANMÄRKNINGAR

Ja, se nedan

2

FELKOD

TYP



1. Korrigerande underhåll 1176-7 8.2.7

KOMMENTAR

Träramen sitter ej ihop.

C



2. Fallutrymmets utsträckning 1176-1 4.2.8.2.5

KOMMENTAR

Lekutrustning skall ha ett fritt fallutrymme på minimum av 1,5m runt redskapet.

C

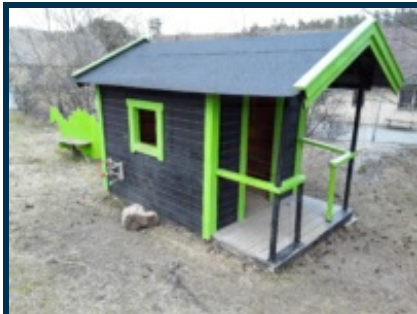

Lekhus

TYP SKYLT

Saknas

TILLVERKARE

Okänd

ANMÄRKNINGAR

Inga fel identifierade vid besiktningstillfället.

3



4

Övrigt

TYP SKYLT

Saknas

TILLVERKARE

Okänd

ANMÄRKNINGAR

Ja, se nedan

FELKOD

TYP



1. Slitage, ytbeskaffenhet på trä 1176-1 4.2.5

KOMMENTAR

Träpaneler nötta och flisiga.

C

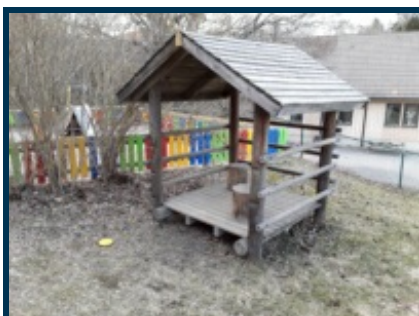

5

Lekhus

TYP SKYLT

Saknas

TILLVERKARE

Okänd

ANMÄRKNINGAR

Ja, se nedan

FELKOD

TYP

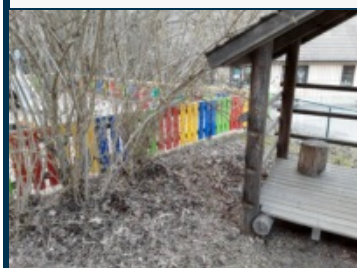

1. Fallutrymmets utsträckning 1176-1 4.2.8.2.5

KOMMENTAR

Lekutrustning skall ha ett fritt fallutrymme på minimum av 1,5m runt redskapet.

C



6

Fjäderlek

TYP SKYLT

Finns (M101 2st)

TILLVERKARE

Kompan

ANMÄRKNINGAR

Inga fel identifierade vid besiktningstillfället.



7

Rutsch

TYP SKYLT

Saknas (Larven)

TILLVERKARE

Hags

ANMÄRKNINGAR

Ja, se nedan

FELKOD

TYP



1. Slitage, ytbeskaffenhet på trä 1176-1 4.2.5

KOMMENTAR

Träpaneler nötta och flisiga.

C



8

Sandlåda

TYP SKYLT

Saknas

TILLVERKARE

Okänd

ANMÄRKNINGAR

Ja, se nedan

FELKOD

TYP



1. Föremål i fallutrymme 1176-1 3.18

KOMMENTAR

Lekutrustning skall ha ett fritt fallutrymme på minimum av 1,5m runt redskapet.

C



9

Övrigt

TYP SKYLT

Saknas

TILLVERKARE

Okänd

ANMÄRKNINGAR

Redskapet uppfyller ej Svensk standard (EN 1176).

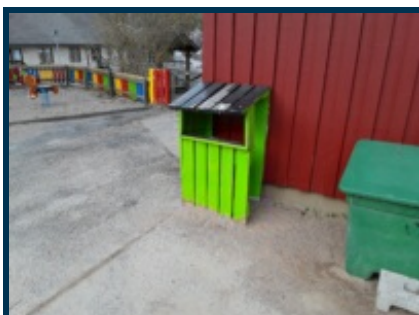

10

Lekhus

TYP SKYLT

Saknas

TILLVERKARE

Okänd

ANMÄRKNINGAR

Redskapet uppfyller ej Svensk standard (EN 1176).



11

Däck

TYP SKYLT
TILLVERKARE

Saknas
Okänd
Redskapet uppfyller ej Svensk standard (EN 1176).

ANMÄRKNINGAR



12

Sandlåda

TYP SKYLT
TILLVERKARE
ANMÄRKNINGAR

Saknas
Okänd
Inga fel identifierade vid besiktningstillfället.



13

Gungställning

TYP SKYLT
TILLVERKARE
ANMÄRKNINGAR

Saknas (Mira 2pl)
Hags
Ja, se nedan

FELKOD

TYP

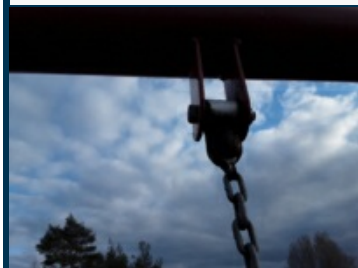

1. Korrigerande underhåll 1176-7 8.2.7

KOMMENTAR
Glapp i gungled.

B

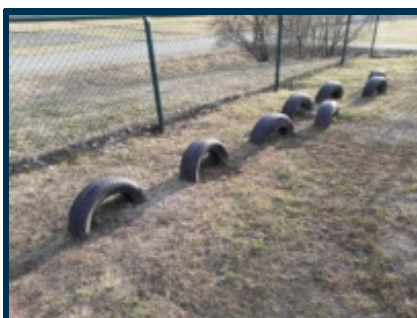

14

Däck

TYP SKYLT
TILLVERKARE
ANMÄRKNINGAR

Saknas
Okänd
Redskapet uppfyller ej Svensk standard (EN 1176).



15

Tunnel

TYP SKYLT
TILLVERKARE
ANMÄRKNINGAR

Saknas
Okänd
Redskapet uppfyller ej Svensk standard (EN 1176).



16

Fjäderlek

TYP SKYLT

Saknas (2st)

TILLVERKARE

Hags

ANMÄRKNINGAR

Inga fel identifierade vid besiktningsstillfället.



17

Klätterställning

TYP SKYLT

Saknas

TILLVERKARE

Hags

ANMÄRKNINGAR

Ja, se nedan

FELKOD

TYP

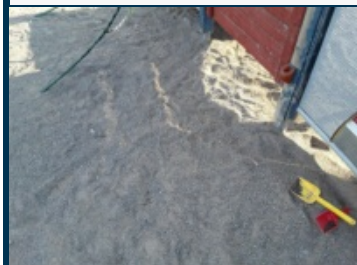
**1.** Stötdämpande underlag felaktigt 1176-1 4.2.8.5.2**KOMMENTAR**

Underlaget är för hårt.

B

**2.** Korrigerande underhåll 1176-7 8.2.7**KOMMENTAR**

Kedjelänkar slitna.

C



18

Fjäderlek

TYP SKYLT

Saknas (2st)

TILLVERKARE

Kompan

ANMÄRKNINGAR

Ja, se nedan

FELKOD

TYP

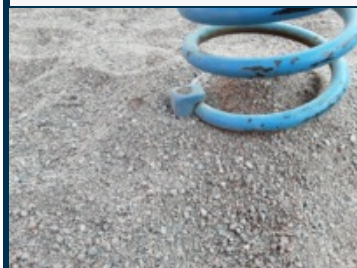
**1.** Korrigerande underhåll 1176-7 8.2.7**KOMMENTAR**

Glapp i infästning

C

Sandlåda

TYP SKYLT

Saknas

TILLVERKARE

Okänd

ANMÄRKNINGAR

Inga fel identifierade vid besiktningstillfället.

Typförklaring

- A** Kan medföra risk för allvarlig skada alt. Kan medföra stor risk för mindre skada.
- B** Kan medföra mindre risk för mindre skada alt. Kan medföra stor risk för liten skada.
- C** Kan medföra liten risk mindre skada alt. Kan medföra mindre risk för liten skada

Åtgärd

- A** Normalt krävs omedelbar åtgärd.
- B** Normalt bör åtgärd vidtagas snarast
- C** Normalt bör åtgärd vidtagas vid periodiskt underhåll eller bevakas.

Information

HIC-Test är ej utfört på stötdämpande underlag.

Ev. klagomål angående besiktningsprotokollet lämnas till SERENO Certifiering Tfn: 08 – 556 953 30

Martin Edh – Besiktningsman (2019-04-07)

CPL142:15

Green Landscaping AB