

# Sjökarby skola/fritids

**BESIKTNINGSMAN**

Martin Edh

**KUND**

Armada Fastighets AB

**OBJEKTADRESS**Sjökarbyvägen 11  
Åkersberga**LOKALISERINGHÄNVISNING**

Saknas (EN1176-7 8.2.4)

**UNDERHÅLLNINGSPÅN**

Saknas (EN1176-7 8.1)

## Innehållsförteckning

- 1.** Karusell
- 2.** Gungställning
- 3.** Sandlåda
- 4.** Däck
- 5.** Sandlåda
- 6.** Volträcke
- 7.** Klätterställning
- 8.** Fartyg
- 9.** Sandlåda
- 10.** Lekhus
- 11.** Gungställning
- 12.** Övrigt
- 13.** Volträcke
- 14.** Lekhus
- 15.** Bollvägg

## Lekredskap



### Karusell

**TYP SKYL T**

Saknas (Merry)

**TILLVERKARE**

Hags

**ANMÄRKNINGAR**

Inga fel identifierade vid besiktningstillfället.

1



### Gungställning

**TYP SKYL T**

Saknas (Mira 4pl)

**TILLVERKARE**

Hags

**ANMÄRKNINGAR**

Ja, se nedan

2

FELKOD

TYP

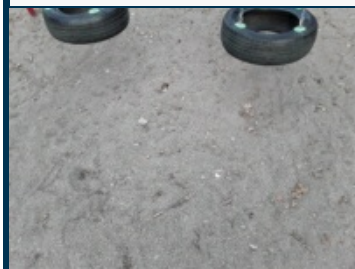

**1.** Rutinmässigt underhåll 1176-7 8.2.6

**KOMMENTAR**

Gropar under gungor.

B

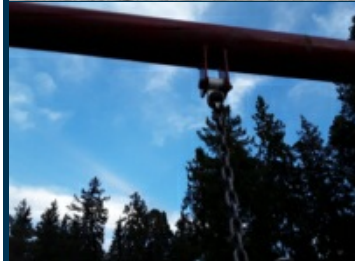

**2.** Korrigerande underhåll 1176-7 8.2.7

**KOMMENTAR**

Glapp i gungled.

B



**3.** Stötdämpande underlag felaktigt 1176-1 4.2.8.5.2

**KOMMENTAR**

Underlaget är för hårt.

B



### Sandlåda

**TYP SKYL T**

Saknas

**TILLVERKARE**

Okänd

**ANMÄRKNINGAR**

Inga fel identifierade vid besiktningstillfället.

3



4

## Däck

**TYP SKYLT**  
**TILLVERKARE**

Saknas  
Okänd  
Redskapet uppfyller ej Svensk standard (EN 1176).

**ANMÄRKNINGAR**



5

## Sandlåda

**TYP SKYLT**  
**TILLVERKARE**  
**ANMÄRKNINGAR**

Saknas  
Okänd  
Ja, se nedan

FELKOD

TYP

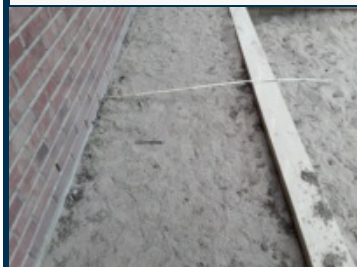

**1.** Fallutrymmets utsträckning 1176-1 4.2.8.2.5

### KOMMENTAR

Lekutrustning skall ha ett fritt fallutrymme på minimum av 1,5m runt redskapet.

C

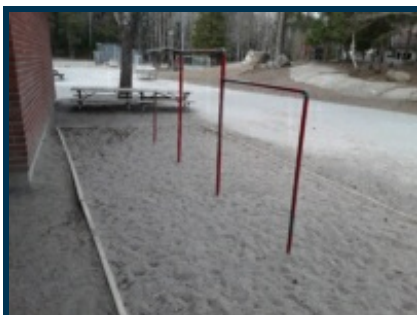

6

## Volträcke

**TYP SKYLT**  
**TILLVERKARE**  
**ANMÄRKNINGAR**

Saknas  
Okänd  
Ja, se nedan

FELKOD

TYP



**1.** Stötdämpande underlag felaktigt 1176-1 4.2.8.5.2

### KOMMENTAR

Underlaget är för hårt.

B



7

## Klätterställning

**TYP SKYLT**  
**TILLVERKARE**  
**ANMÄRKNINGAR**

Finns (408134 wushi)  
Hags  
Inga fel identifierade vid besiktningstillfället.

## Fartyg

**TYP SKYLT**

Saknas

**TILLVERKARE**

Okänd

**ANMÄRKNINGAR**

Ja, se nedan



FELKOD

TYP



**1.** Stötdämpande underlag felaktigt 1176-1 4.2.8.5.2

**KOMMENTAR**

Redskapet överstiger 60cm och kräver ett fallskydd.

B



**2.** Kvävningrisk 1176-1 4.2.7

**KOMMENTAR**

Glipa i mast där kedjesonden fastnar.

A

## Sandlåda

**TYP SKYLT**

Saknas

**TILLVERKARE**

Hags

**ANMÄRKNINGAR**

Inga fel identifierade vid besiktningstillfället.





10

## Lekhus

<b>TYP SKYLT</b>	Saknas
<b>TILLVERKARE</b>	Hags
<b>ANMÄRKNINGAR</b>	Ja, se nedan

FELKOD

TYP



1. Stötdämpande underlag felaktigt 1176-1 4.2.8.5.2

### KOMMENTAR

Redskapet saknar fallskydd.

B



2. Kvävningrisk 1176-1 4.2.7

### KOMMENTAR

Mellanrum mellan stolpar där provsonden passerar.

A

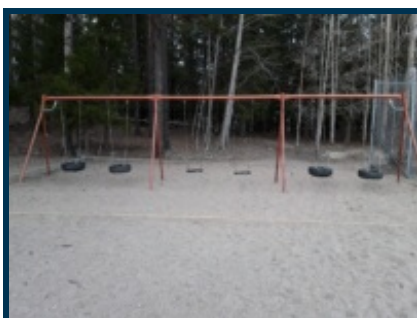

11

## Gungställning

<b>TYP SKYLT</b>	Saknas (Mira 6pl)
<b>TILLVERKARE</b>	Hags
<b>ANMÄRKNINGAR</b>	Ja, se nedan

FELKOD

TYP

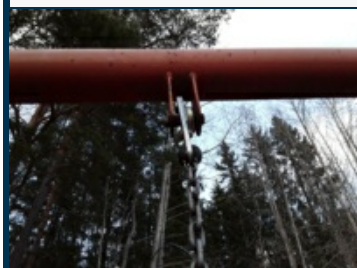

1. Korrigerande underhåll 1176-7 8.2.7

### KOMMENTAR

Gungled skadad.

C



12

## Övrigt

<b>TYP SKYLT</b>	Saknas (Stall)
<b>TILLVERKARE</b>	Okänd
<b>ANMÄRKNINGAR</b>	Redskapet uppfyller ej Svensk standard (EN 1176).



13

## Volträcke

<b>TYP SKYL T</b>	Saknas
<b>TILLVERKARE</b>	Okänd
<b>ANMÄRKNINGAR</b>	Ja, se nedan

FELKOD

TYP



1. Stötdämpande underlag felaktigt 1176-1 4.2.8.5.2

### KOMMENTAR

Underlaget är för hårt.

B

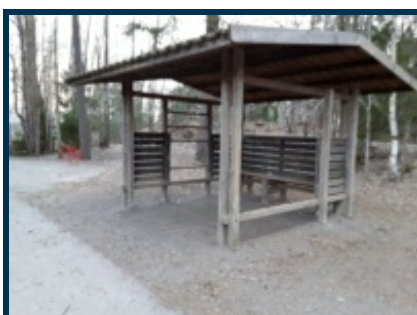

14

## Lekhus

<b>TYP SKYL T</b>	Saknas
<b>TILLVERKARE</b>	Hags
<b>ANMÄRKNINGAR</b>	Ja, se nedan

FELKOD

TYP



1. Stötdämpande underlag felaktigt 1176-1 4.2.8.5.2

### KOMMENTAR

Redskapet saknar fallskydd.

B



2. Kvävningrisk 1176-1 4.2.7

### KOMMENTAR

Mellanrum mellan stolpar där provsonden passerar.

A



15

## Bollvägg

<b>TYP SKYL T</b>	Saknas
<b>TILLVERKARE</b>	
<b>ANMÄRKNINGAR</b>	Redskapet uppfyller ej Svensk standard (EN 1176).

## Typförklaring

- A** Kan medföra risk för allvarlig skada alt. Kan medföra stor risk för mindre skada.
- B** Kan medföra mindre risk för mindre skada alt. Kan medföra stor risk för liten skada.
- C** Kan medföra liten risk mindre skada alt. Kan medföra mindre risk för liten skada

## Åtgärd

- A** Normalt krävs omedelbar åtgärd.
- B** Normalt bör åtgärd vidtagas snarast
- C** Normalt bör åtgärd vidtagas vid periodiskt underhåll eller bevakas.

## Information

HIC-Test är ej utfört på stötdämpande underlag.  
Ev. klagomål angående besiktningsprotokollet lämnas till SERENO Certifiering Tfn:  
08 – 556 953 30

---

Martin Edh – Besiktningsman (2019-04-06)  
CPL142:15  
Green Landscaping AB