

Säby förskola

**BESIKTNINGSMAN**

Martin Edh

KUND

Armada Fastighets AB

OBJEKTADRESSSmedby skolväg 2
Åkersberga**LOKALISERINGHÄNVISNING**

Saknas (EN1176-7 8.2.4)

UNDERHÅLLNINGSPLAN

Saknas (EN1176-7 8.1)

Innehållsförteckning

1. Sandlåda
2. Lekdjur
3. Gungställning
4. Klätterställning
5. Rutsch
6. Däck
7. Sandlåda
8. Gungställning
9. Övrigt
10. Övrigt
11. Lekhus
12. Fjäderlek
13. Sandlåda

Lekredskap



Sandlåda

TYP SKYLT

Saknas

TILLVERKARE

Okänd

ANMÄRKNINGAR

Inga fel identifierade vid besiktningstillfället.

1



Lekdjur

TYP SKYLT

Saknas

TILLVERKARE

Okänd

ANMÄRKNINGAR

Ja, se nedan

2

FELKOD

TYP



1. Fallutrymmets utsträckning 1176-1 4.2.8.2.5

KOMMENTAR

Lekutrustning skall ha ett fritt fallutrymme på minimum av 1,5m runt redskapet. Träram, och överlappande fallutrymme.

C



Gungställning

TYP SKYLT

Saknas (Goro)

TILLVERKARE

Hags

ANMÄRKNINGAR

Ja, se nedan

3

FELKOD

TYP



1. Kvävningrisk 1176-1 4.2.7

KOMMENTAR

Glipa i staket där kedjesonden fastnar. Staket överstiger 60cm.

A



2. Korrigerande underhåll 1176-7 8.2.7

KOMMENTAR

Glapp i gungled.

B



4

Klätterställning

TYP SKYL T	Saknas
TILLVERKARE	Hags
ANMÄRKNINGAR	Ja, se nedan

FELKOD

TYP

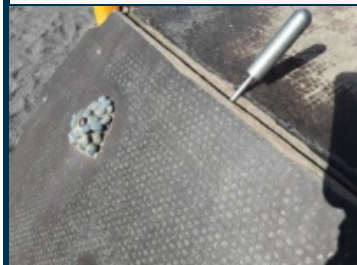

1. Ställen där fingrar kan fastna 1176-1 4.2.7.6

KOMMENTAR

Glipor mellan paneler där fingersonden passerar.

B



2. Slitage, ytbeskaffenhet på trä 1176-1 4.2.5

KOMMENTAR

Träpaneler nötta.

C



5

Rutsch

TYP SKYL T	Saknas (Larven)
TILLVERKARE	Hags
ANMÄRKNINGAR	Inga fel identifierade vid besiktningstillfället.

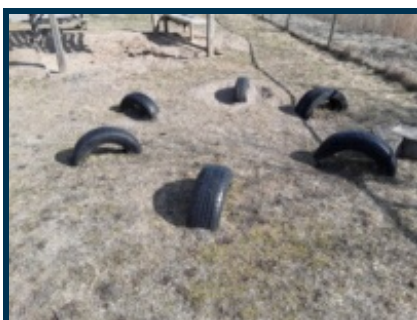

6

Däck

TYP SKYL T	Saknas
TILLVERKARE	Okänd
ANMÄRKNINGAR	Inga fel identifierade vid besiktningstillfället.



7

Sandlåda

TYP SKYLT	Saknas
TILLVERKARE	Okänd
ANMÄRKNINGAR	Ja, se nedan

FELKOD

TYP



1. Om allvarliga brister finns 1176-7 7.2

KOMMENTAR

Vassa kanter på diskbänken.

C

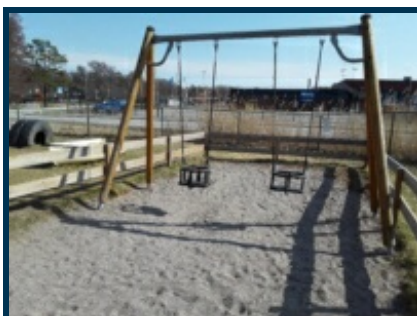

8

Gungställning

TYP SKYLT	Saknas (Goro)
TILLVERKARE	Hags
ANMÄRKNINGAR	Ja, se nedan

FELKOD

TYP



1. Kvävningsrisk 1176-1 4.2.7

KOMMENTAR

Glipa i staket där kedjesonden fastnar. Staket överstiger 60cm.

A

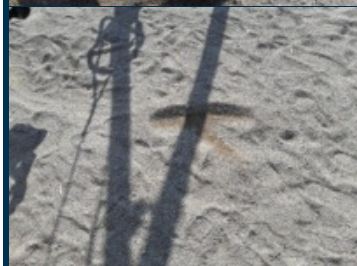

2. Stötdämpande underlag felaktigt 1176-1 4.2.8.5.2

KOMMENTAR

Underlaget är för hårt.

B

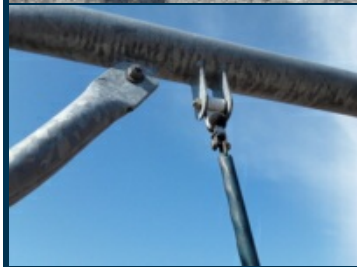

3. Korrigerande underhåll 1176-7 8.2.7

KOMMENTAR

Glapp i gungled.

B



Övrigt

TYP SKYLT
TILLVERKARE

ANMÄRKNINGAR

Saknas (Båt)
Okänd
Redskapet uppfyller ej Svensk standard (EN 1176).

9

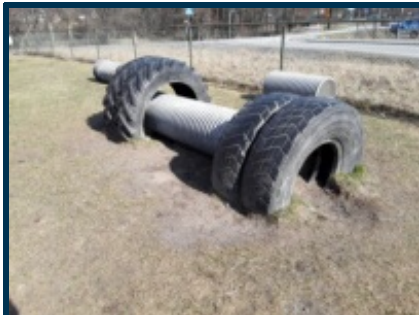

Övrigt

TYP SKYLT
TILLVERKARE

ANMÄRKNINGAR

Saknas (Däck och rör)
Okänd
Redskapet uppfyller ej Svensk standard (EN 1176).

10



Lekhus

TYP SKYLT
TILLVERKARE

ANMÄRKNINGAR

Saknas (Tittut)
Hags
Inga fel identifierade vid besiktningstillfället.

11



Fjäderlek

TYP SKYLT
TILLVERKARE

ANMÄRKNINGAR

Saknas (2st)
Hags
Inga fel identifierade vid besiktningstillfället.

12



Sandlåda

TYP SKYLT
TILLVERKARE

ANMÄRKNINGAR

Saknas
Okänd
Inga fel identifierade vid besiktningstillfället.

13

Typförklaring

- A** Kan medföra risk för allvarlig skada alt. Kan medföra stor risk för mindre skada.
- B** Kan medföra mindre risk för mindre skada alt. Kan medföra stor risk för liten skada.
- C** Kan medföra liten risk mindre skada alt. Kan medföra mindre risk för liten skada

Åtgärd

- A** Normalt krävs omedelbar åtgärd.
- B** Normalt bör åtgärd vidtagas snarast
- C** Normalt bör åtgärd vidtagas vid periodiskt underhåll eller bevakas.

Information

HIC-Test är ej utfört på stötdämpande underlag.
Ev. klagomål angående besiktningsprotokollet lämnas till SERENO Certifiering Tfn:
08 – 556 953 30

Martin Edh – Besiktningsman (2019-04-06)
CPL142:15
Green Landscaping AB