

Smedby förskola



BESIKTNINGSMAN
Martin Edh

KUND
Armada Fastighets AB

OBJEKTADRESS
Smedby skolväg 2
Åkersberga

LOKALISERINGHÄNVISNING
Finns (EN1176-7 8.2.4)

UNDERHÅLLNINGSPÅN
Saknas (EN1176-7 8.1)

Innehållsförteckning

1. Däck
2. Sandlåda
3. Motorikbana
4. Klätterlek
5. Sandlåda
6. Lekhus
7. Övrigt
8. Rutsch
9. Klätterlek
10. Gungställning
11. Klätterställning
12. Sandlåda
13. Vattenlek
14. Klätterställning

Lekredskap



Däck

TYP SKYL T

Saknas

TILLVERKARE

Okänd

ANMÄRKNINGAR

Redskapet uppfyller ej Svensk standard (EN 1176).

1



Sandlåda

TYP SKYL T

Saknas

TILLVERKARE

Okänd

ANMÄRKNINGAR

Inga fel identifierade vid besiktningstillfället.

2



Motorikbana

TYP SKYL T

Saknas

TILLVERKARE

Okänd

ANMÄRKNINGAR

Ja, se nedan

3

FELKOD

TYP



1. Kvävningrisk 1176-1 4.2.7

KOMMENTAR

Mellanrum mellan staketspjälor där provsonden passerar. Staketet överstiger 60cm.

A



Klätterlek

TYP SKYL T

Saknas

TILLVERKARE

Hags

ANMÄRKNINGAR

Inga fel identifierade vid besiktningstillfället.

4



5

Sandlåda

TYP SKYLT

Saknas

TILLVERKARE

Okänd

ANMÄRKNINGAR

Ja, se nedan

FELKOD

TYP



1. Slitage, ytbeskaffenhet på trä 1176-1 4.2.5

KOMMENTAR

Träram flisig.

C



6

Lekhus

TYP SKYLT

Saknas

TILLVERKARE

Kompan

ANMÄRKNINGAR

Ja, se nedan

FELKOD

TYP



1. Kvävningrisk 1176-1 4.2.7

KOMMENTAR

Glipa i tak där kedjesonden fastnar.

A

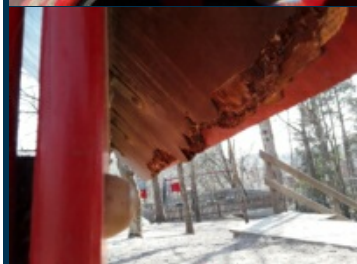

2. Slitage, ytbeskaffenhet på trä 1176-1 4.2.5

KOMMENTAR

Trädelar rutten.

C



3. Om allvarliga brister finns 1176-7 7.2

KOMMENTAR

Redskapet är inte förankrad.

B



4. Kvävningrisk 1176-1 4.2.7

KOMMENTAR

Glipor mellan spjälor där kedjesonden fastnar.

A



7

Övrigt

TYP SKYLT Saknas
TILLVERKARE Okänd
ANMÄRKNINGAR Ja, se nedan

FELKOD

TYP



1. Om allvarliga brister finns 1176-7 7.2

KOMMENTAR

Risk att ramla ut från plattform.

B

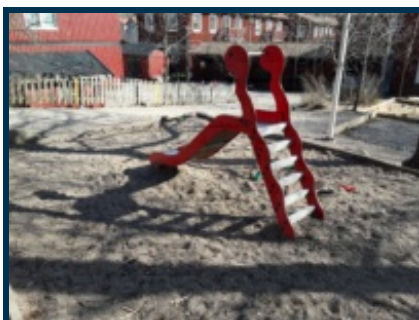

8

Rutsch

TYP SKYLT Saknas (Larven)
TILLVERKARE Hags
ANMÄRKNINGAR Inga fel identifierade vid besiktningstillfället.



9

Klätterlek

TYP SKYLT Saknas
TILLVERKARE Okänd
ANMÄRKNINGAR Ja, se nedan

FELKOD

TYP



1. Kvävningrisk 1176-1 4.2.7

KOMMENTAR

Glipor mellan stolpar där kedjesonden fastnar.

A



10

Gungställning

TYP SKYLT	Saknas (Tuno)
TILLVERKARE	Hags
ANMÄRKNINGAR	Ja, se nedan

FELKOD

TYP



1. Stötdämpande underlag felaktigt 1176-1 4.2.8.5.2

KOMMENTAR

Underlaget är för hårt.

B

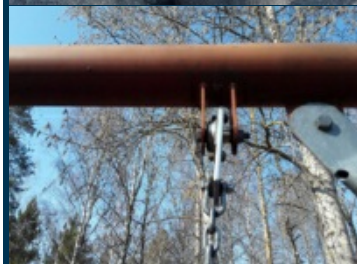

2. Korrigerande underhåll 1176-7 8.2.7

KOMMENTAR

Gungled skadad.

B



3. Kvävningrisk 1176-1 4.2.7

KOMMENTAR

Mellanrum mellan staketspjälor där provsonden passerar. Staket överstiger 60cm.

A



11

Klätterställning

TYP SKYLT	Saknas
TILLVERKARE	Kompan
ANMÄRKNINGAR	Ja, se nedan

FELKOD

TYP

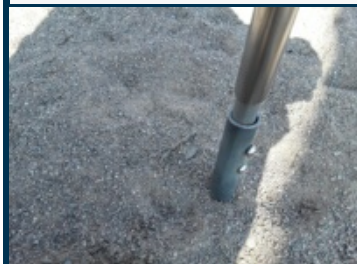

1. Rutinmässigt underhåll 1176-7 8.2.6

KOMMENTAR

Infästning till ledstången lös.

C



2. Stötdämpande underlag felaktigt 1176-1 4.2.8.5.2

KOMMENTAR

Underlaget är för hårt.

B



12

Sandlåda

TYP SKYLT
TILLVERKARE

Saknas
Okänd
Inga fel identifierade vid
besiktningstillfället.

ANMÄRKNINGAR



13

Vattenlek

TYP SKYLT
TILLVERKARE
ANMÄRKNINGAR

Finns (8038426)
Hags
Ja, se nedan

FELKOD

TYP



1. Kvävningrisk 1176-1 4.2.7

KOMMENTAR

Mellanrum mellan staketspjälor där provsonden
passerar. Staket överstiger 60cm.

A

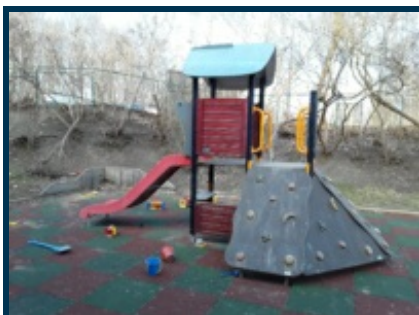

14

Klätterställning

TYP SKYLT
TILLVERKARE
ANMÄRKNINGAR

Finns (606319 morian trä)
Hags
Ja, se nedan

FELKOD

TYP

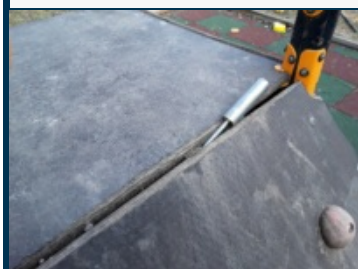

1. Ställen där fingrar kan fastna 1176-1 4.2.7.6

KOMMENTAR

Glipor mellan paneler där fingersonden
passerar.

B

Typförklaring

- A** Kan medföra risk för allvarlig skada alt. Kan medföra stor risk för mindre skada.
- B** Kan medföra mindre risk för mindre skada alt. Kan medföra stor risk för liten skada.
- C** Kan medföra liten risk mindre skada alt. Kan medföra mindre risk för liten skada

Åtgärd

- A** Normalt krävs omedelbar åtgärd.
- B** Normalt bör åtgärd vidtagas snarast
- C** Normalt bör åtgärd vidtagas vid periodiskt underhåll eller bevakas.

Information

HIC-Test är ej utfört på stötdämpande underlag.
Ev. klagomål angående besiktningsprotokollet lämnas till SERENO Certifiering Tfn:
08 – 556 953 30

Martin Edh – Besiktningsman (2019-04-06)
CPL142:15
Green Landscaping AB