

# Luna förskola



**BESIKTNINGSMAN**  
Martin Edh

**KUND**  
Armada Fastighets AB

**OBJEKTADRESS**  
Norrhårdsvägen 8  
Åkersberga

**LOKALISERINGHÄNVISNING**  
Finns (EN1176-7 8.2.4)

**UNDERHÅLLNINGSPPLAN**  
Saknas (EN1176-7 8.1)

## Innehållsförteckning

1. Lekhus
2. Sandlåda
3. Lekhus
4. Klätterställning
5. Motorikbana
6. Sandlåda
7. Lekhus
8. Vattenlek
9. Rutsch
10. Lekhus
11. Sandlåda
12. Klätterlek
13. Fjäderlek
14. Lekhus
15. Sandlåda
16. Övrigt

## Lekredskap



### Lekhus

**TYP SKYLT**  
**TILLVERKARE**

**ANMÄRKNINGAR**

Saknas  
Kompan  
Inga fel identifierade vid  
besiktningstillfället.

1



### Sandlåda

**TYP SKYLT**  
**TILLVERKARE**

**ANMÄRKNINGAR**

Saknas  
Okänd  
Inga fel identifierade vid  
besiktningstillfället.

2



### Lekhus

**TYP SKYLT**  
**TILLVERKARE**

**ANMÄRKNINGAR**

Saknas (Kiosk)  
Okänd  
Inga fel identifierade vid  
besiktningstillfället.

3



### Klätterställning

**TYP SKYLT**  
**TILLVERKARE**

**ANMÄRKNINGAR**

Finns (408075 tarifa)  
Hags  
Inga fel identifierade vid  
besiktningstillfället.

4



5

## Motorikbana

**TYP SKYLT**

Finns (2910,2920,2901,29042924)

**TILLVERKARE**

Guldborg

**ANMÄRKNINGAR**

Ja, se nedan

FELKOD

TYP



**1.** Kvävningrisk 1176-1 4.2.7

### KOMMENTAR

Glipor i stolpar där kedjesonden fastnar.

A



6

## Sandlåda

**TYP SKYLT**

Saknas

**TILLVERKARE**

Okänd

**ANMÄRKNINGAR**

Ja, se nedan

FELKOD

TYP

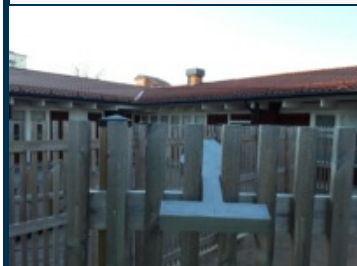

**1.** Kvävningrisk 1176-1 4.2.7

### KOMMENTAR

Mellanrum mellan staketspjälor där provsonden passerar.

A



7

## Lekhus

**TYP SKYLT**

Saknas (Borg 2st)

**TILLVERKARE**

Okänd

**ANMÄRKNINGAR**

Redskapet uppfyller ej Svensk standard (EN 1176).



8

## Vattenlek

**TYP SKYLT**

Finns (8038426)

**TILLVERKARE**

Hags

**ANMÄRKNINGAR**

Inga fel identifierade vid besiktningstillfället.



9

## Rutsch

**TYP SKYLT**  
**TILLVERKARE**

Saknas (Larven)  
Hags  
Inga fel identifierade vid  
besiktningstillfället.

**ANMÄRKNINGAR**



10

## Lekhus

**TYP SKYLT**  
**TILLVERKARE**  
**ANMÄRKNINGAR**

Saknas  
Kompan  
Inga fel identifierade vid  
besiktningstillfället.



11

## Sandlåda

**TYP SKYLT**  
**TILLVERKARE**  
**ANMÄRKNINGAR**

Saknas  
Okänd  
Inga fel identifierade vid  
besiktningstillfället.



12

## Klätterlek

**TYP SKYLT**  
**TILLVERKARE**  
**ANMÄRKNINGAR**

Finns (8038418)  
Ja, se nedan

FELKOD

TYP

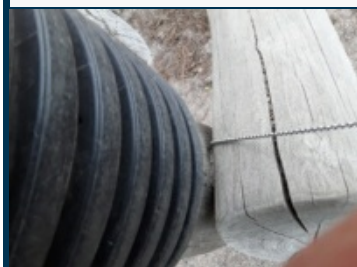

**1.** Kvävningrisk 1176-1 4.2.7

### KOMMENTAR

Mellanrum mellan stolpe och balk där kedjesonden  
fastnar.

A



13

## Fjäderlek

**TYP SKYLT**  
**TILLVERKARE**  
**ANMÄRKNINGAR**

Saknas  
Kompan  
Ja, se nedan

FELKOD

TYP



**1.** Stötdämpande underlag felaktigt 1176-1 4.2.8.5.2

### KOMMENTAR

Underlaget är för hårt.

B

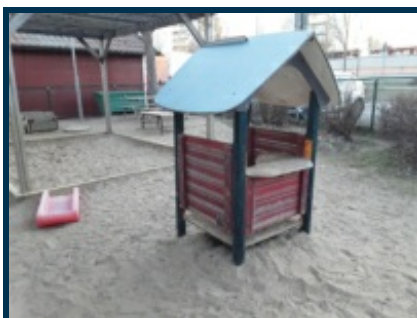

14

## Lekhus

**TYP SKYLT**  
**TILLVERKARE**  
**ANMÄRKNINGAR**

Finns (606313 astrax trä)  
Hags  
Inga fel identifierade vid  
besiktningstillfället.



15

## Sandlåda

**TYP SKYLT**  
**TILLVERKARE**  
**ANMÄRKNINGAR**

Saknas  
Okänd  
Inga fel identifierade vid  
besiktningstillfället.



16

## Övrigt

**TYP SKYLT**  
**TILLVERKARE**  
**ANMÄRKNINGAR**

Saknas (Buss)  
Okänd  
Redskapet uppfyller ej Svensk standard  
(EN 1176).

## Typförklaring

- A** Kan medföra risk för allvarlig skada alt. Kan medföra stor risk för mindre skada.
- B** Kan medföra mindre risk för mindre skada alt. Kan medföra stor risk för liten skada.
- C** Kan medföra liten risk mindre skada alt. Kan medföra mindre risk för liten skada

## Åtgärd

- A** Normalt krävs omedelbar åtgärd.
- B** Normalt bör åtgärd vidtagas snarast
- C** Normalt bör åtgärd vidtagas vid periodiskt underhåll eller bevakas.

## Information

HIC-Test är ej utfört på stötdämpande underlag.  
Ev. klagomål angående besiktningsprotokollet lämnas till SERENO Certifiering Tfn:  
08 – 556 953 30

---

Martin Edh – Besiktningsman (2019-04-17)  
CPL142:15  
Green Landscaping AB