

Klippans förskola



BESIKTNINGSMAN
Martin Edh

KUND
Armada Fastighets AB

OBJEKTADRESS
Bergavägen 16
Åkersberga

LOKALISERINGHÄNVISNING
Saknas (EN1176-7 8.2.4)

UNDERHÅLLNINGSPÅN
Saknas (EN1176-7 8.1)

Innehållsförteckning

1. Lekhus
2. Sandlåda
3. Fartyg
4. Balansgång
5. Vattenlek
6. Däck
7. Klätterställning
8. Fjäderlek
9. Lekhus
10. Sandlåda
11. Gungställning

Lekredskap



Lekhus

TYP SKYLT
TILLVERKARE

Saknas (Kiosk)

Okänd

ANMÄRKNINGAR

Redskapet uppfyller ej Svensk standard (EN 1176).

1



Sandlåda

TYP SKYLT
TILLVERKARE

Saknas

Okänd

ANMÄRKNINGAR

Inga fel identifierade vid besiktningstillfället.

2



Fartyg

TYP SKYLT
TILLVERKARE
ANMÄRKNINGAR

Saknas (Arken)

Okänd

Ja, se nedan

3

FELKOD

TYP



1. Stötdämpande underlag felaktigt 1176-1 4.2.8.5.2

KOMMENTAR

Underlaget är för hårt.

B

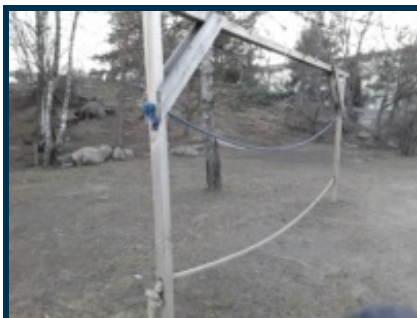

Balansgång

TYP SKYLT
TILLVERKARE

Saknas

Okänd

ANMÄRKNINGAR

Redskapet uppfyller ej Svensk standard (EN 1176).

4

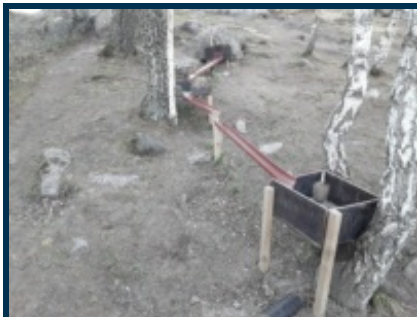

Vattenlek

TYP SKYLT
TILLVERKARE

ANMÄRKNINGAR

Saknas
Okänd
Redskapet uppfyller ej Svensk standard (EN 1176).

5



Däck

TYP SKYLT
TILLVERKARE

ANMÄRKNINGAR

Saknas
Okänd
Inga fel identifierade vid besiktningstillfället.

6



Klätterställning

TYP SKYLT
TILLVERKARE

ANMÄRKNINGAR

Finns (608218 zermatt hpl)
Hags
Inga fel identifierade vid besiktningstillfället.

7



Fjäderlek

TYP SKYLT
TILLVERKARE

ANMÄRKNINGAR

Saknas (2st)
Hags
Inga fel identifierade vid besiktningstillfället.

8



Lekhus

TYP SKYLT
TILLVERKARE
ANMÄRKNINGAR

Saknas (Lekstuga)
Okänd
Ja, se nedan

9

FELKOD

TYP

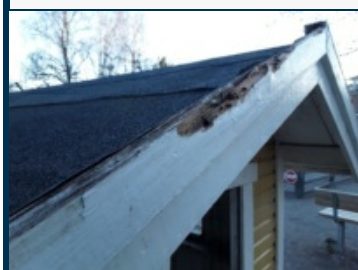

1. Slitage, ytbeskaffenhet på trä 1176-1 4.2.5

KOMMENTAR

Trädelar ruttna, spikar sticker upp.

C



Sandlåda

10

TYP SKYLT
TILLVERKARE

Saknas
Okänd
Redskapet uppfyller ej Svensk standard (EN 1176).

ANMÄRKNINGAR



Gungställning

11

TYP SKYLT
TILLVERKARE
ANMÄRKNINGAR

Saknas (Mira 3pl)
Hags
Ja, se nedan

FELKOD

TYP

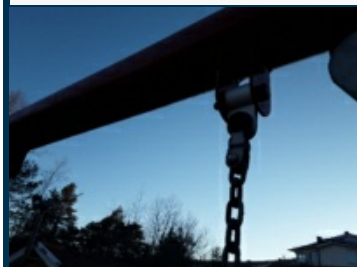

1. Korrigerande underhåll 1176-7 8.2.7

KOMMENTAR
Glapp i gungled.

B

Typförklaring

- A** Kan medföra risk för allvarlig skada alt. Kan medföra stor risk för mindre skada.
- B** Kan medföra mindre risk för mindre skada alt. Kan medföra stor risk för liten skada.
- C** Kan medföra liten risk mindre skada alt. Kan medföra mindre risk för liten skada

Åtgärd

- A** Normalt krävs omedelbar åtgärd.
- B** Normalt bör åtgärd vidtagas snarast
- C** Normalt bör åtgärd vidtagas vid periodiskt underhåll eller bevakas.

Information

HIC-Test är ej utfört på stötdämpande underlag.
Ev. klagomål angående besiktningsprotokollet lämnas till SERENO Certifiering Tfn:
08 – 556 953 30