

Hackstaskolan



BESIKTNINGSMAN
Martin Edh

KUND
Armada Fastighets AB

OBJEKTADRESS
Bergavägen 21
Åkersberga

LOKALISERINGHÄNVISNING
Saknas (EN1176-7 8.2.4)

UNDERHÅLLNINGSPÅN
Saknas (EN1176-7 8.1)

Innehållsförteckning

1. Klätterställning
2. Sandlåda
3. Volträcke
4. Motorikbana
5. Klätterställning
6. Sandlåda

Lekredskap



Klätterställning

1

TYPSKYLT Finns (408655 himbino)
TILLVERKARE Hags
ANMÄRKNINGAR Inga fel identifierade vid besiktningstillfället.



Sandlåda

2

TYPSKYLT Saknas
TILLVERKARE Okänd
ANMÄRKNINGAR Inga fel identifierade vid besiktningstillfället.



Volträcke

3

TYPSKYLT Saknas
TILLVERKARE Okänd
ANMÄRKNINGAR Ja, se nedan

FELKOD

TYP



1. Islagsytans utsträckning 1176-1 4.2.9.3

KOMMENTAR
Ytan är för liten.

B

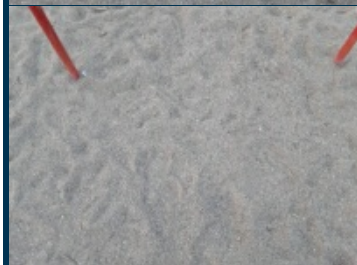

2. Stötdämpande underlag felaktigt 1176-1 4.2.8.5.2

KOMMENTAR
Underlaget är för hårt.

B



4

Motorikbana

TYP SKYLT	Saknas (Hopper/pirrouette)
TILLVERKARE	Hags
ANMÄRKNINGAR	Inga fel identifierade vid besiktningstillfället.



5

Klätterställning

TYP SKYLT	Saknas
TILLVERKARE	Hags
ANMÄRKNINGAR	Ja, se nedan

FELKOD

TYP

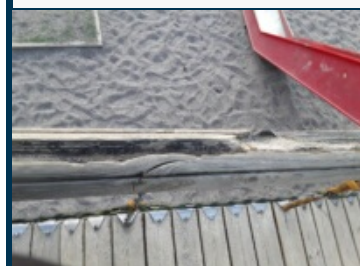

1. Slitage, ytbeskaffenhet på trä 1176-1 4.2.5

KOMMENTAR
Balk rutten.

B

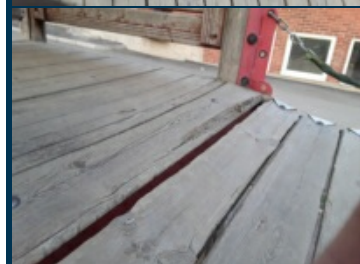

2. Slitage, ytbeskaffenhet på trä 1176-1 4.2.5

KOMMENTAR
Trädelar ruttna.

B

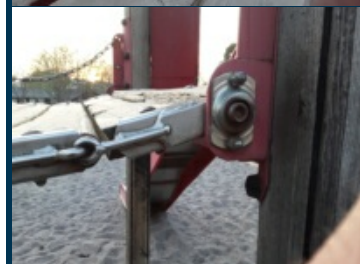

3. Korrigerande underhåll 1176-7 8.2.7

KOMMENTAR
Infästningar lös/skadade.

B



4. Kvävningrisk 1176-1 4.2.7

KOMMENTAR
Mellanrum mellan panel och plattform där provsonden passerar.

A

Sandlåda

TYP SKYLT

Saknas

TILLVERKARE

Okänd

ANMÄRKNINGAR

Inga fel identifierade vid besiktningstillfället.



Typförklaring

- A** Kan medföra risk för allvarlig skada alt. Kan medföra stor risk för mindre skada.
- B** Kan medföra mindre risk för mindre skada alt. Kan medföra stor risk för liten skada.
- C** Kan medföra liten risk mindre skada alt. Kan medföra mindre risk för liten skada

Åtgärd

- A** Normalt krävs omedelbar åtgärd.
- B** Normalt bör åtgärd vidtagas snarast
- C** Normalt bör åtgärd vidtagas vid periodiskt underhåll eller bevakas.

Information

HIC-Test är ej utfört på stötdämpande underlag.

Ev. klagomål angående besiktningsprotokollet lämnas till SERENO Certifiering Tfn: 08 – 556 953 30

Martin Edh – Besiktningsman (2019-04-26)

CPL142:15

Green Landscaping AB